JOBSHADOWING

Hadsel Videregående Skole

STOKMARKNES - NORUEGA

Erasmus+

IES Gabriel Alonso de Herrera

Agenda

- ORGANIZACIÓN ACADÉMICA
- INFRAESTRUCTURA Y GESTIÓN
- ACTIVIDADES CULTURALES

EL INSTITUTO

Hadsel Videregående skole es un instituto de Bachillerato y FP.

Tiene dos campus, uno en Stockmarknes y un segundo en Melbu.

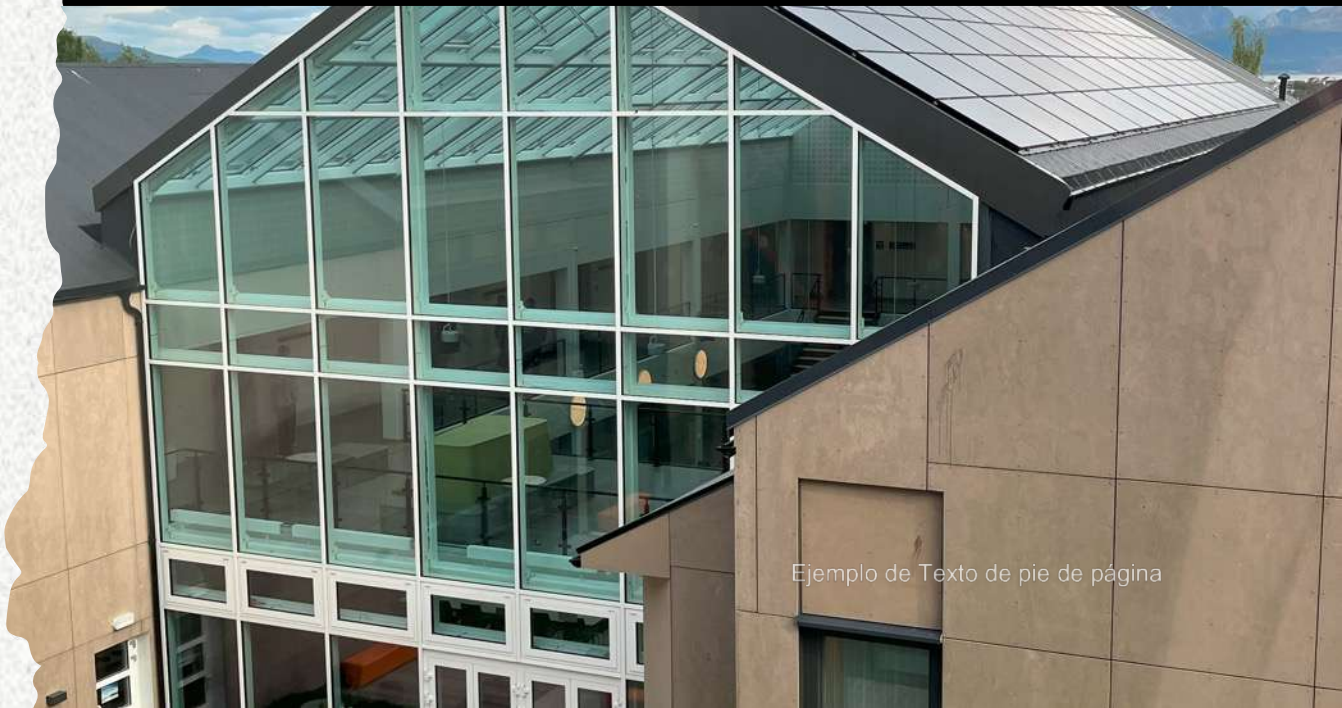

210 alumnos
30 profesores
90 alumnos en Bachillerato
1 clase por nivel

FP

15 alumnos por grupo

Administración centros de salud

Audiovisuales

Auxiliar de clínica

Cocina

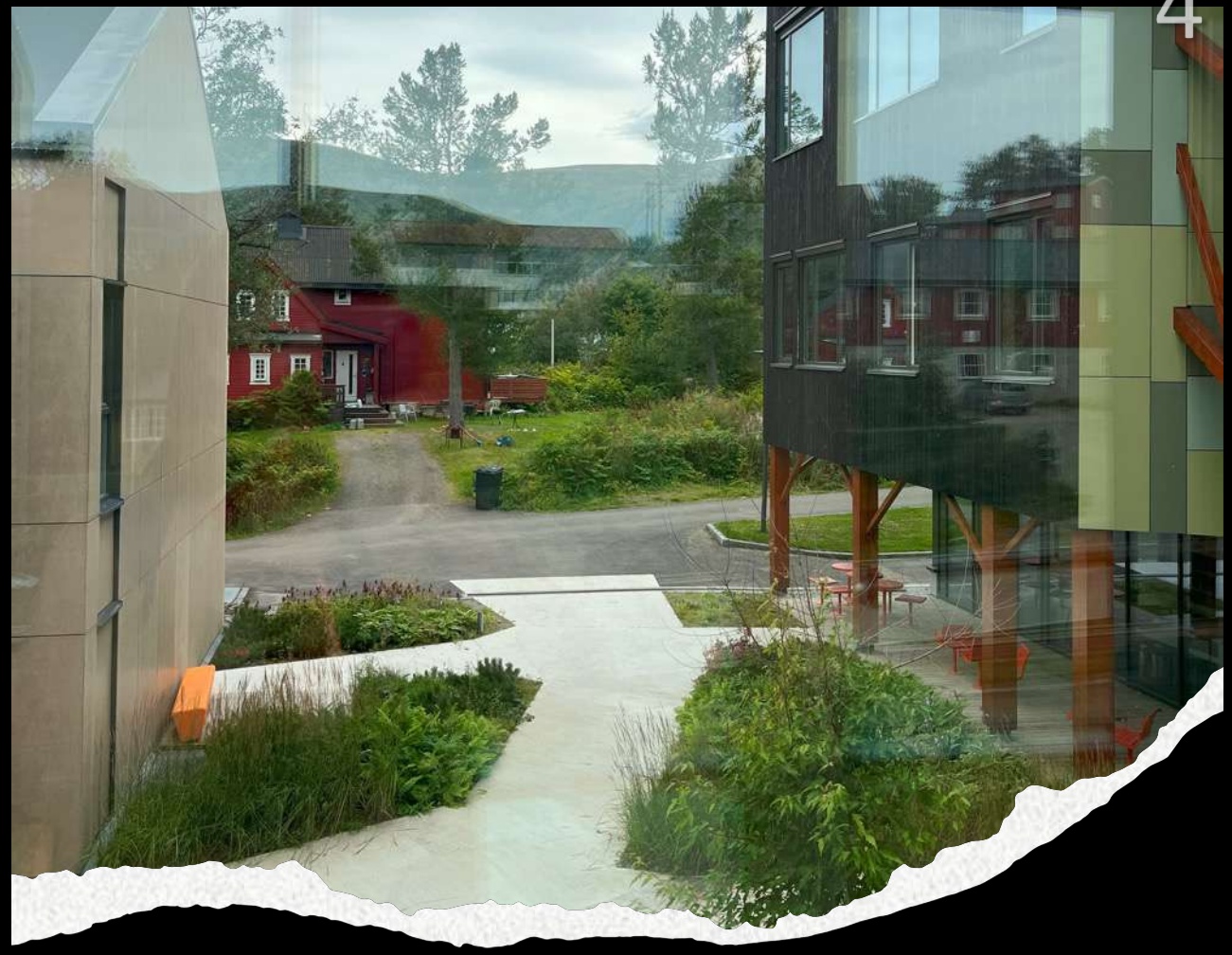

Organización académica

- Bachillerato : tres cursos
- FP: dos cursos + dos años de prácticas en empresas remuneradas
- Se centran en las áreas instrumentales.
- Menor optatividad.
- No hay asignaturas artísticas.
- Tienen desdobles en algunas asignaturas

Autonomía del alumnado

Es muy común el trabajo por proyectos.

Las clases magistrales no existen.

Las explicaciones son muy breves.

El docente sirve de guía.

En idiomas, se trabaja mucho la comunicación oral.

El ambiente es relajado.

Alumnado inmmigrante

- De origen Afgano, Sirio, Ucraniano.
- 14 alumnos en clase de las difernetes áreas pero cuidando la comunicación.

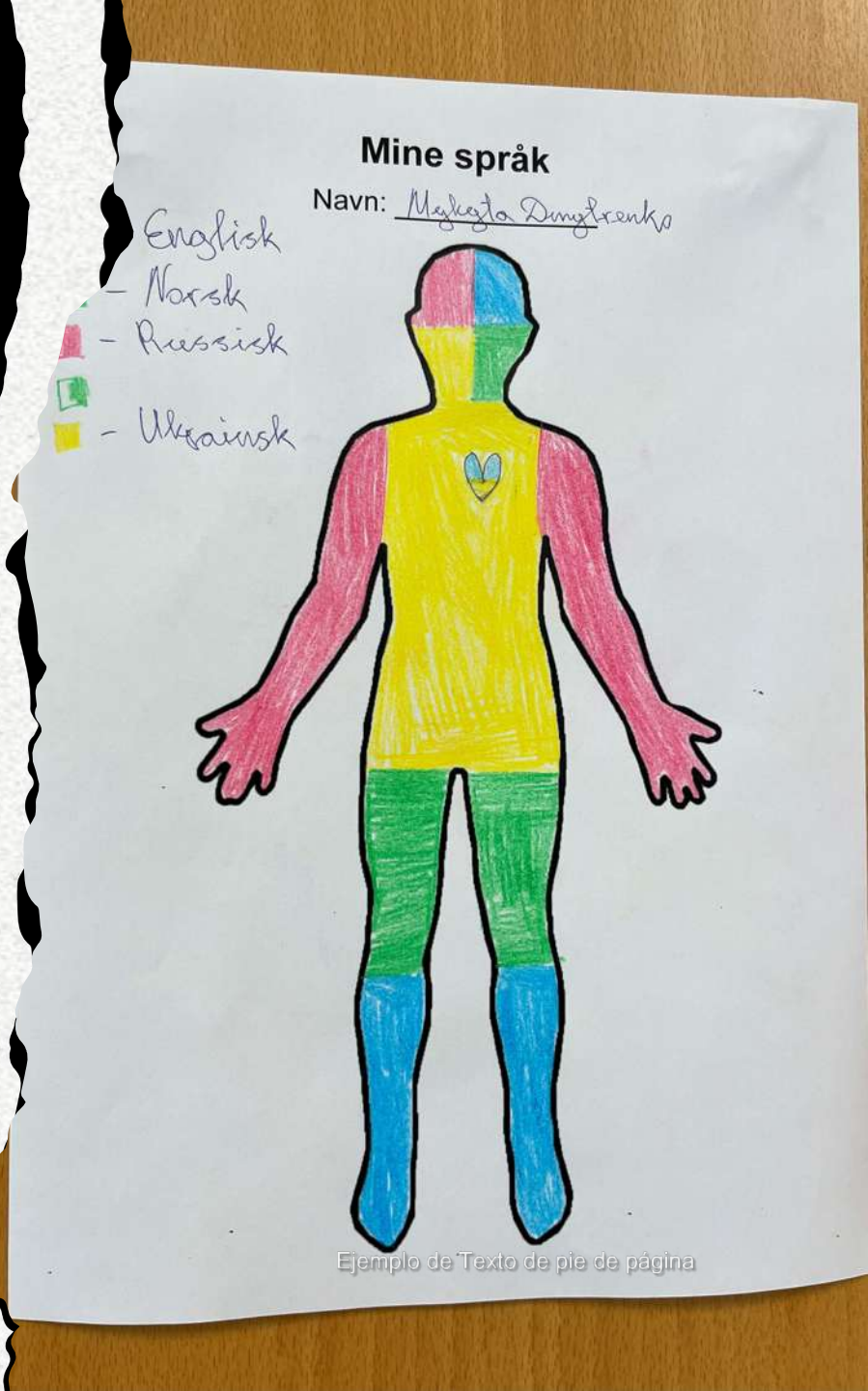

Mi participación en las clases

Asistí a clases de:

- Inglés: desdobles
- Ciudadanía: Política y debate.
- Español: Mucho interés generado por el intercambio,

Alumnado

Mayor flexibilidad

- Hay control de la asistencia.
- La convivencia es buena. Se refleja e informes, titulaciones.
- En general son tranquilos y educados. Menos espontáneos.
- Salen de clase sin permiso.
- Dejan sus móviles en un armario a la entrada de la clase.
- Tienen unas 24- 26 horas de clase.

Profesorado

- 20 horas lectivas.
- No son fijas ni desde el principio.
- 29 horas de permanencia en el centro.
- Viven en Stokmarknes y particpan en la vida de la comunidad local.
- Se quejan del horario

Infraestructura

- Moderna
- Enfocada a la sostenibilidad
- Cómodas
- No hay instalaciones deportivas. Se utilizan las municipales.

GESTIÓN

- 1 Director general de ambos campus.
- 2 Directores específicos, uno en cada campus. Sin perfil docente
- 1 Jefa de estudios
- 1 secretaria.

Organización

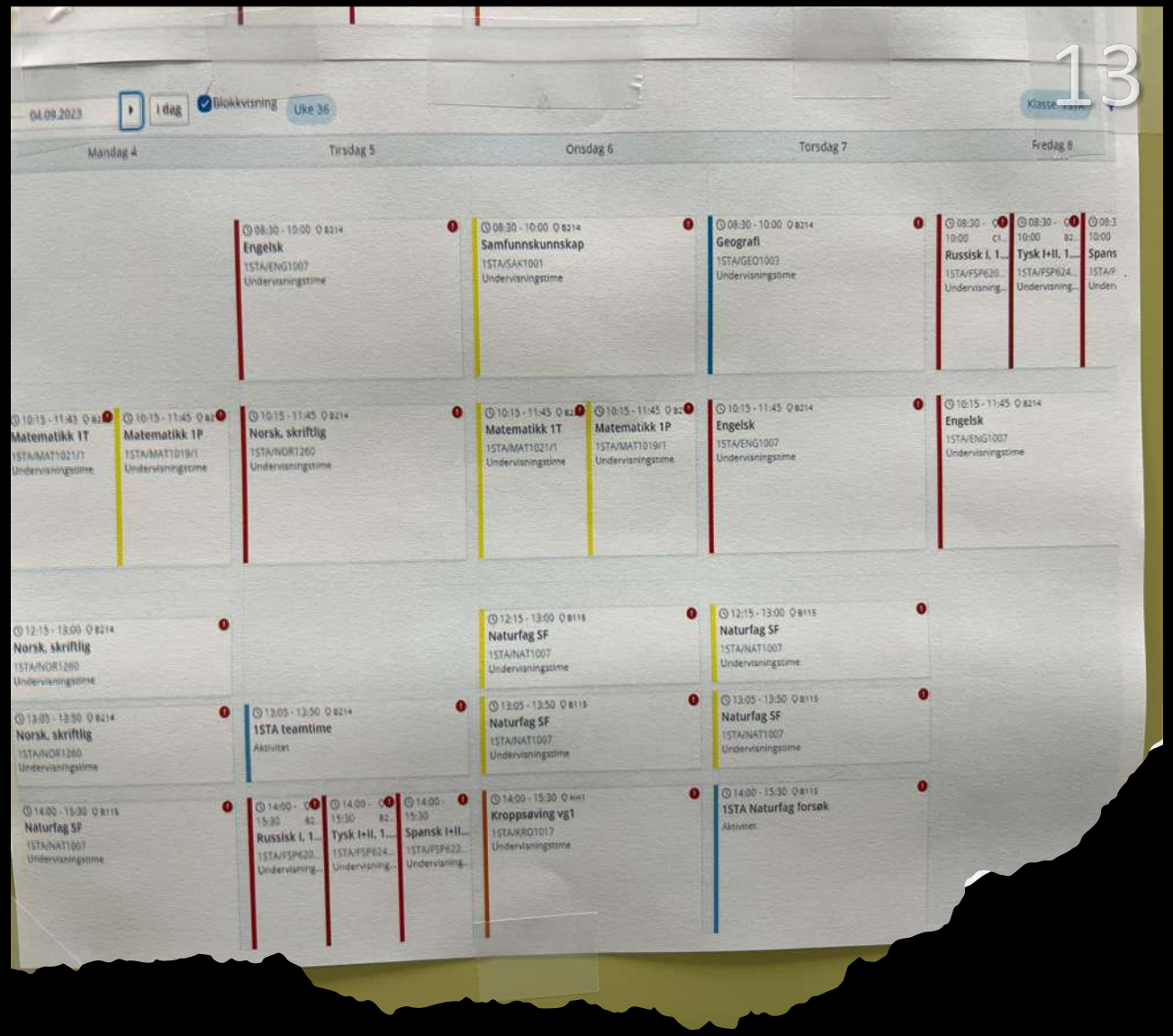

- Horarios más flexibles.
- Áreas Instrumentales.
- Coordinación equipos docentes
- Actividades extraescolares: frecuentes
- Evaluación por competencias: se refleja la asistencia y la actitud.
- Evaluación final Bachillerato: Noruego es obligatorio

Actividades culturales

Relacionadas con el mar y la montaña

Para el próximo viaje

Muchas gracias